

塑膠地磚

kd 綜合綠建材



綜合綠建材領導品牌，全室建材一站供應

科定企業 (TWSE: 6655) 深耕台灣 24 年，從木業製造起家，現已發展為綜合綠建材商，產品線全面涵蓋飾面板材、地板、系統櫃、房間門等多樣化品項，提供設計師一站購足的服務。從產品研發、生產製造到物流配送，科定持續強化各環節的品質控管，以可靠的產品品質與完善的服務支援，成為設計師在選材上的專業後盾。

串聯產銷至物流，三大據點共築高效供應鏈

01

台北企業總部

樓板面積｜7,600 坪



整合品牌展示、商務接待、行政營運等多元功能，強化北部據點的營運服務與客戶體驗。

02

嘉義生產總部

基地面積｜33,000 坪



作為科定重要生產核心，串聯研發、生產與品質管理，支撐穩定供貨與製造效率。

03

新樹物流園區大樓

樓板面積｜9,000 坪



整合倉儲調度與配送作業，優化出貨效率與區域供應能力，強化全台支援與快速交付。

服務不中斷，案場進度更好掌握

從線上諮詢、週日接單到週一至週六配送，科定以高效且不間斷的服務節奏，協助設計師能更有效的掌握案場時程。



線上專人客服

線上專人即時服務，產品諮詢、訂單進度與交期問題皆可快速協助處理。



週日照常接單

週日也不休息，訂單需求照常受理，協助設計師即時安排材料與交期



週一至週六正常配送

週一至週六皆有配送服務，支援案場備料與到貨需求，讓材料安排更有彈性。



交期優化更迅速

持續優化製作流程，縮短整體交期，在趕案或臨時需求時也能即時提供支援。

品牌實力穩健，合作更有保障



設計師推薦

產品創新、品質穩定、交期快速，深受設計案場青睞。



上市企業

具備研發實力與市場洞察，展現穩健經營與品牌信譽。



全球信賴

全球200多個據點，接軌國際趨勢，深化品牌合作。



台灣製造

深耕台灣24年，建置生產基地與服務據點，持續擴展布局。



木紋21款

重現天然木質的細致紋理與溫暖，
為空間注入自然寧靜的氣息。

WOODEN SERIES

鋪設效果示意圖



FL76D 白榆木

184 x 1219 x 2mm/3 mm



FL76G 白榆木

184 x 1219 x 2mm/3 mm





FL76J 白榆木

184 x 1219 x 2mm/3 mm







FL81B 胡桃木

184 x 1219 x 2mm/3 mm





FL81C 胡桃木

184 x 1219 x 2mm/3 mm



FL81M 胡桃木

184 x 1219 x 2mm/3 mm







FL81N 胡桃木

184 x 1219 x 2mm/3 mm





FL81E 胡桃木

184 x 1219 x 2mm/3 mm





FL87A 白橡木

184 x 1219 x 2mm/3 mm





FL87C 白橡木

184 x 1219 x 2mm/3 mm





FL87H 白橡木

184 x 1219 x 2mm/3 mm



FL01A 樺木

184 x 1219 x 2mm/3 mm



FL87E 白橡木

184 x 1219 x 2mm/3 mm







FL01B 樺木

184 x 1219 x 2mm/3 mm





FL01C 樺木

184 x 1219 x 2mm/3 mm





FL01D 樺木

184 x 1219 x 2mm/3 mm



FL02A 白橡木

184 x 1219 x 2mm/3 mm







FL02B 白橡木

184 x 1219 x 2mm/3 mm





FL02C 白橡木

184 x 1219 x 2mm/3 mm





FL02D 白橡木

184 x 1219 x 2mm/3 mm





FL03A 核桃木

184 x 1219 x 2mm/3 mm





石紋8款

還原大理石與清水模的天然大氣，
展現現代簡約與奢華質感。

STONE SERIES

鋪設效果示意圖



FL202 銀狐

457 x 914 x 2mm/3mm

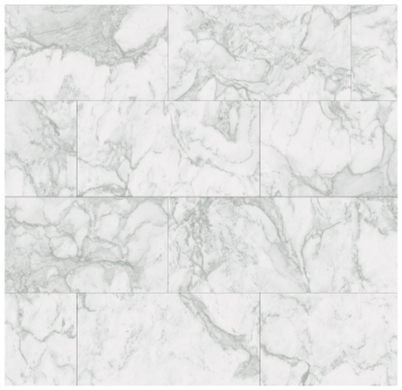

FL205 板岩

457 x 914 x 2mm/3mm





FL206 板岩

457 x 914 x 2mm/3mm

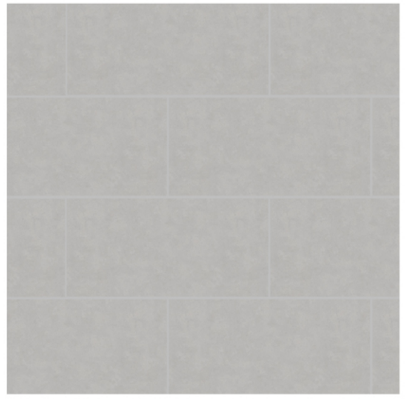





FL207 淺灰雲霧石

457 x 914 x 2mm/3mm





FL208 炭灰清水模

457 x 914 x 2mm/3mm

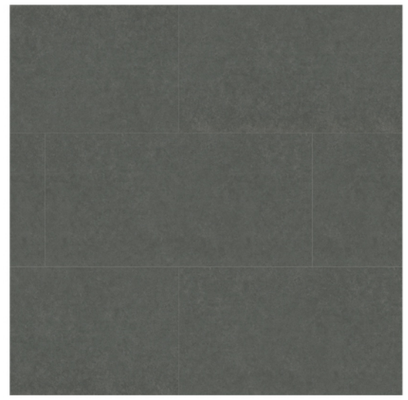

FL209 暖灰貝殼岩

457 x 914 x 2mm/3mm







FL101 米杏水磨石

457 x 914 x 2mm/3mm

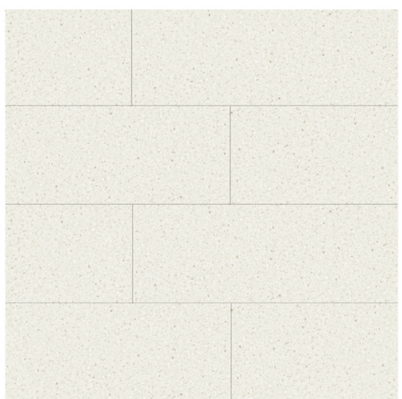

FL102 月灰水磨石

457 x 914 x 2mm/3mm





毯紋6款

汲取織品布紋的柔美與層次，
為硬質地板注入另類的溫和與優雅。

CARPET PATTERN SERIES

鋪設效果示意圖



FL301 灰苔脈毯

457 x 914 x 2mm/3mm



FL302 杏棕脈毯

457 x 914 x 2mm/3mm





FL303 杏灰雲毯

457 x 914 x 2mm/3mm

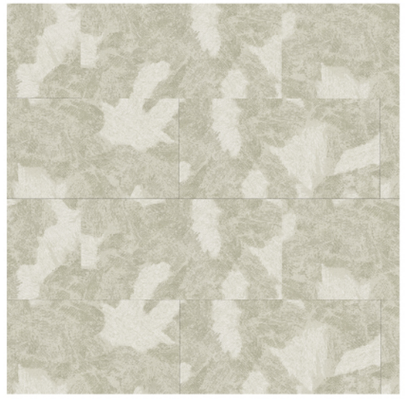





FL304 影灰雲毯

457 x 914 x 2mm/3mm

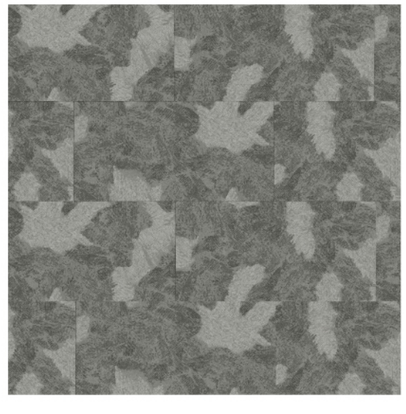



FL305 灰藍雲毯

457 x 914 x 2mm/3mm

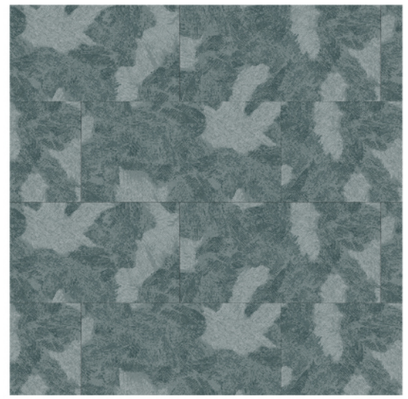

FL306 彩灰織毯

457 x 914 x 2mm/3mm

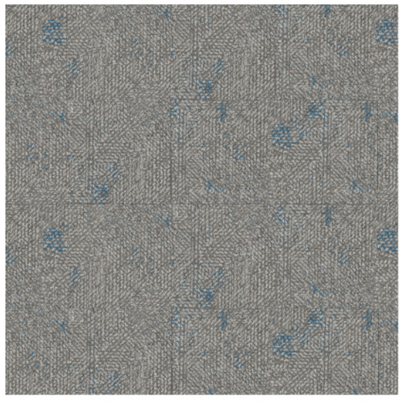



金屬1款

融合工業風與微光金屬質感，
微閃光澤點亮空間的獨特個性。

FL401 花紋鋼板

457 x 457 x 3mm

